



VIVIENDA V9

SUPERFICIE VIVIENDA

Superficie útil	
vestibulo	1 2,10 m ²
salon-comedor	1 18,90 m ²
cocina	1 4,95 m ²
distribuidor	1 4,70 m ²
dormitorio ppal	1 14,00 m ²
baño ppal	1 3,70 m ²
dormitorio 2	1 11,50 m ²
dormitorio 3	1 11,30 m ²
baño 2	1 2,90 m ²
TOTAL Util interior	1 74,05 m²
lendero	1 2,10 m ²
TOTAL Util exterior computable	1 1,05 m²
TOTAL UTIL	75,10 m²

TOTAL CONSTRUIDA 96,75 m²

P4 1ºB, 2ºB, 3ºB, 4ºB, 5ºB	Ud.	5
-----------------------------------	-----	----------

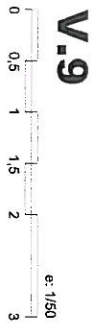
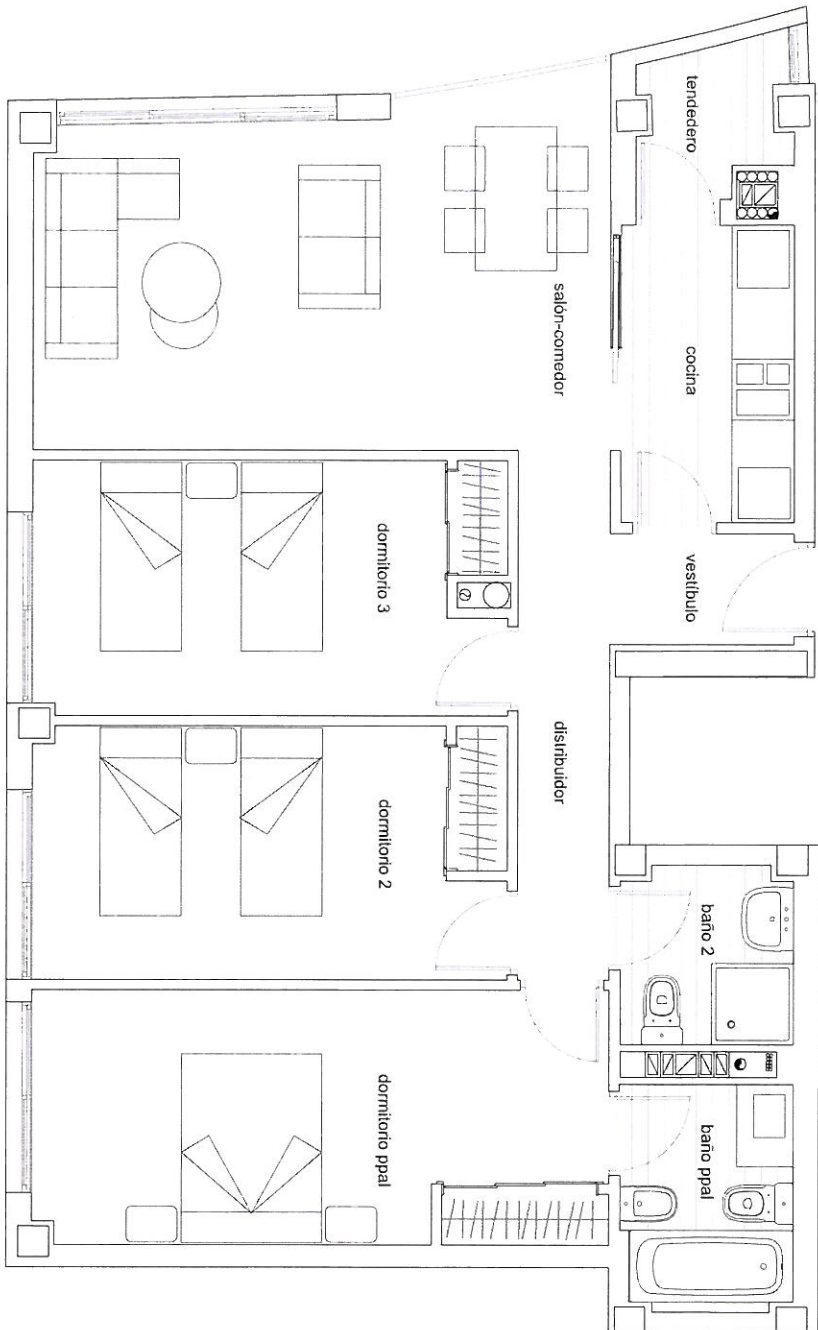

*** Nota:**

- El presente documento es de carácter informativo y podrá experimentar variaciones por exigencias técnicas del proyecto.
- Todo el mobiliario, incluido el de la cocina, es meramente informativo. No va instalado.
- Los gros de puertas y la distribución de aparatos sanitarios no son vinculantes.
- Las superficies expresadas son aproximadas, pudiendo experimentar modificaciones por razones de índole técnica en el desarrollo de la ejecución de la obra.

**** Las superficies están computadas según el Reglamento de VPP de la CAM Decreto 11/2005 (incluido el 50% de la superficie de las espaldas exteriores).**

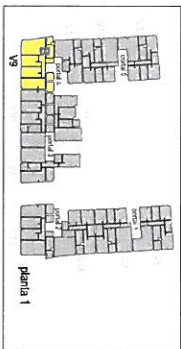

arquitectura
VIVENDAS tipo

V.9



E: 1/50
Indicador: 2010
EDIFICIO de 59 Viviendas: garaje y trasteros de protección pública básica VPPB y local comercial. Parcela TRC-15A2 PAULI-4. Sanchoharro, MADRID