

*** Nota:**

- El presente documento es de carácter informativo y podrá experimentar variaciones por exigencias técnicas del proyecto.
- Todo el mobiliario, incluido el de la cocina, es meramente informativo. No va instalado.
- Los giros de puertas y la distribución de aparatos sanitarios no son vinculantes.
- Las superficies expresadas son aproximadas, pudiendo experimentar modificaciones por razones de índole técnica en el desarrollo de la ejecución de la obra.

** Las superficies están computadas según el Reglamento de VPP de la CAM Decreto 11/2005 (incluido el 50% de la superficie de los espacios exteriores).



VIVIENDA V7

SUPERFICIE VIVIENDA

Superficie útil	1,45 m ²
vestibulo	19,10 m ²
salón-comedor	5,65 m ²
cocina	4,80 m ²
distribuidor	11,35 m ²
dormitorio ppal	4,40 m ²
baño ppal	8,95 m ²
dormitorio 2	8,90 m ²
dormitorio 3	5,70 m ²
baño 2	5,70 m ²

TOTAL útil interior | 70,10 m²

tendadero | 2,75 m²

TOTAL útil exterior computable | 1,38 m²

TOTAL UTIL | 71,48 m²

TOTAL CONSTRUIDA | 92,08 m²

PS 1ºB, 2ºB, 3ºB, 4ºB, 5ºB | 5 ud.

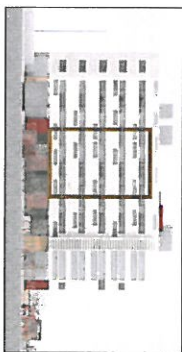
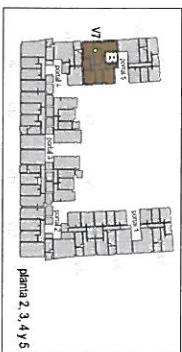
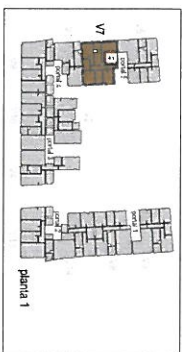

arquitectura

VIVIENDAS tipo

V-7



E: 1/50
Ingeniero 2010

EDIFICIO de 59 viviendas, garaje y trasteros de protección pública básica VPPB y local comercial. Parcela TRC-15A2, PAU11-4. Sancharro. MADRID