



VIVIENDA V6

SUPERFICIE VIVIENDA

Superficie útil	
vestibulo	1,45 m ²
salon-comedor	19,90 m ²
cocina	5,65 m ²
distribuidor	3,60 m ²
dormitorio ppal	11,15 m ²
baño ppal	3,70 m ²
dormitorio 2	8,20 m ²
dormitorio 3	8,55 m ²
baño 2	5,55 m ²
TOTAL útil interior	67,15 m²
tendedero	2,90 m ²
TOTAL útil exterior computable	1,45 m²
TOTAL UTIL	68,60 m²
TOTAL CONSTRUIDA	88,37 m²

P1	1ºB, 2ºB, 3ºB, 4ºB, 5ºB	UD.	5
----	-------------------------	-----	---

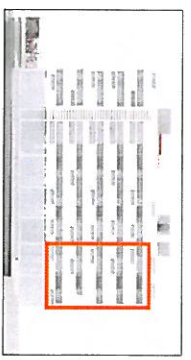
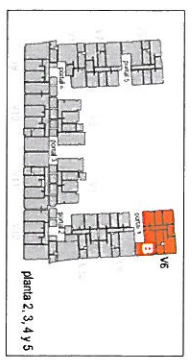

V.6

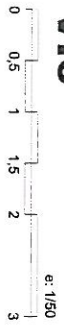

*** Nota:**

- El presente documento es de carácter informativo y podrá experimentar variaciones por exigencias técnicas del proyecto.
- Todo el mobiliario, incluido el de la cocina, es meramente informativo. No va instalado.
- Los gros de puertas y la distribución de aparatos sanitarios no son vinculantes.
- Las superficies expresadas son aproximadas, pudiendo experimentar modificaciones por razones de índole técnica en el desarrollo de la ejecución de la obra.

** Las superficies están computadas según el Reglamento de VPP de la CAM Decreto 11/2005 (incluido el 50% de la superficie de los espacios exteriores).

arquitectura
V.6
Lidera

Edificio de 58 viviendas, garaje y trasteros de producción pública básica VPPB y local comercial. Parcela TRC-15A2. PAU144 Sanchinarro. MADRID

E: 7160
Madrid 2010