



VIVIENDA V5

SUPERFICIE VIVIENDA

Superficie útil	1,45 m ²
vestibulo	19,00 m ²
salon-comedor	5,45 m ²
cocina	3,80 m ²
distribuidor	10,60 m ²
dormitorio ppa1	3,90 m ²
baño ppa1	8,85 m ²
dormitorio 2	8,95 m ²
dormitorio 3	5,60 m ²
baño 2	5,60 m ²
TOTAL útil interior	 67,40 m²
tenderero	2,85 m ²
TOTAL útil exterior computable	 1,43 m²
TOTAL UTIL	68,83 m²
TOTAL CONSTRUIDA	88,66 m²

PS 1ºA, 2ºA, 3ºA, 4ºA, 5ºA | 5 ud.



arquitectura
VIVIENDAS tipo

V.5

lidera

LABORATORIO DE INVESTIGACION Y DESARROLLO

arquitectura
E: 1/50
diseño 2010

EDIFICIO de 59 viviendas: garaje y trasteros de protección pública básica VPPB y local comercial.
Parcela TRC-15A2, PAULI-4
Sanchoharro. MADRID

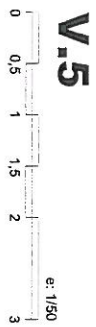
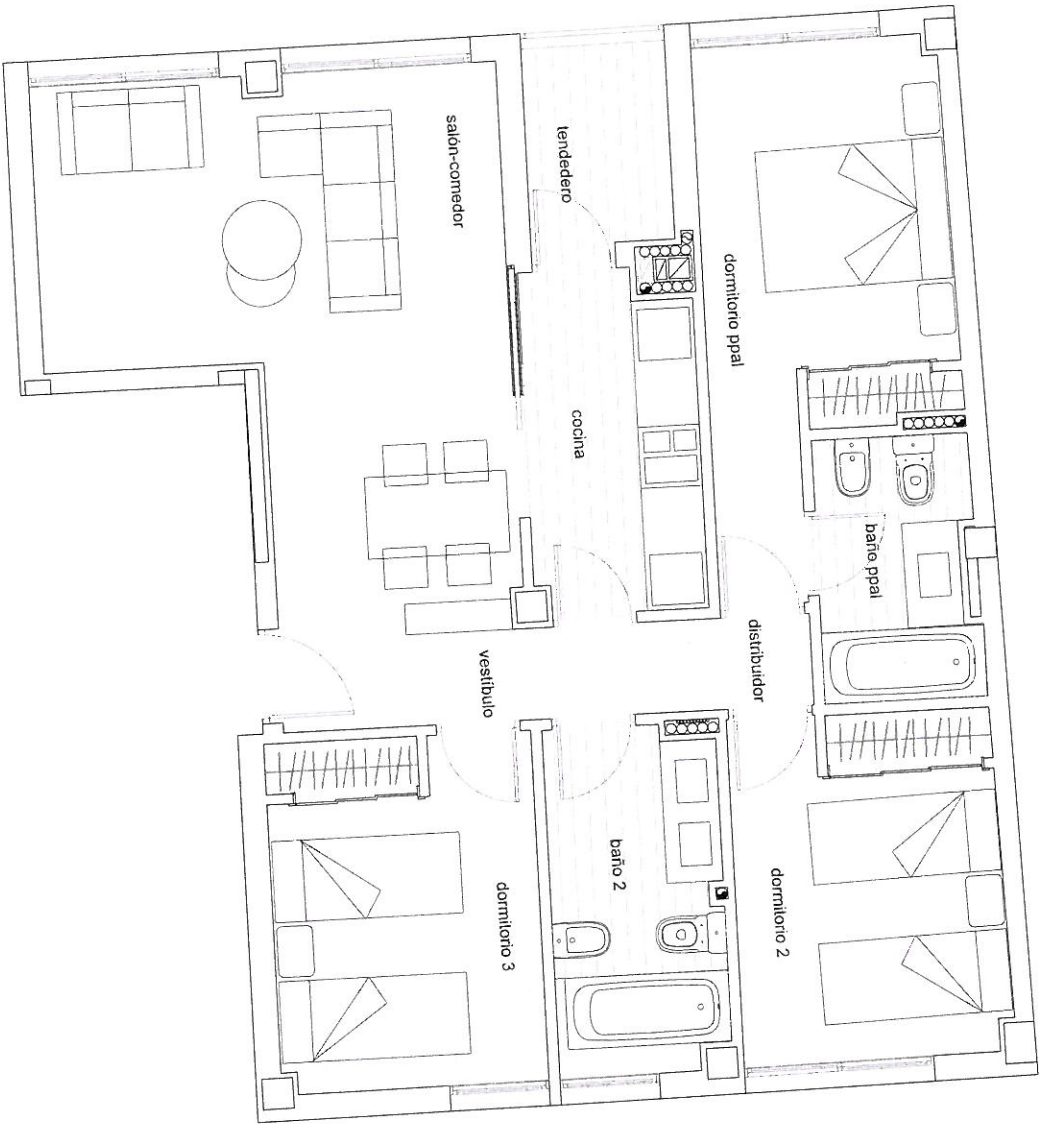

*** Nota:**

- El presente documento es de carácter informativo y podrá experimentar variaciones por exigencias técnicas del proyecto.
- Todo el mobiliario, incluido el de la cocina, es meramente informativo. No va instalado.
- Los grosos de puertas y la distribución de aparatos sanitarios no son vinculantes.
- Las superficies expresadas son aproximadas, pudiendo experimentar modificaciones por razones de índole técnica en el desarrollo de la ejecución de la obra.

** Las superficies están computadas según el Reglamento de VPP de la CAM Decreto 112/2005 (incluido el 50% de la superficie de los espacios exteriores).