



VIVIENDA V4

SUPERFICIE VIVIENDA

Superficie útil	
salon-comedor	18,40 m ²
cocina	5,00 m ²
distribuidor	4,60 m ²
dormitorio ppa1	15,20 m ²
baño ppa1	5,45 m ²
dormitorio 2	12,15 m ²
baño 2	3,25 m ²

TOTAL útil interior | 64,05 m²

tenderero | 2,50 m²

TOTAL útil exterior computable | 1,25 m²

TOTAL UTIL | 65,30 m²

TOTAL CONSTRUIDA | 84,12 m²

P3 19C | 1 ud.

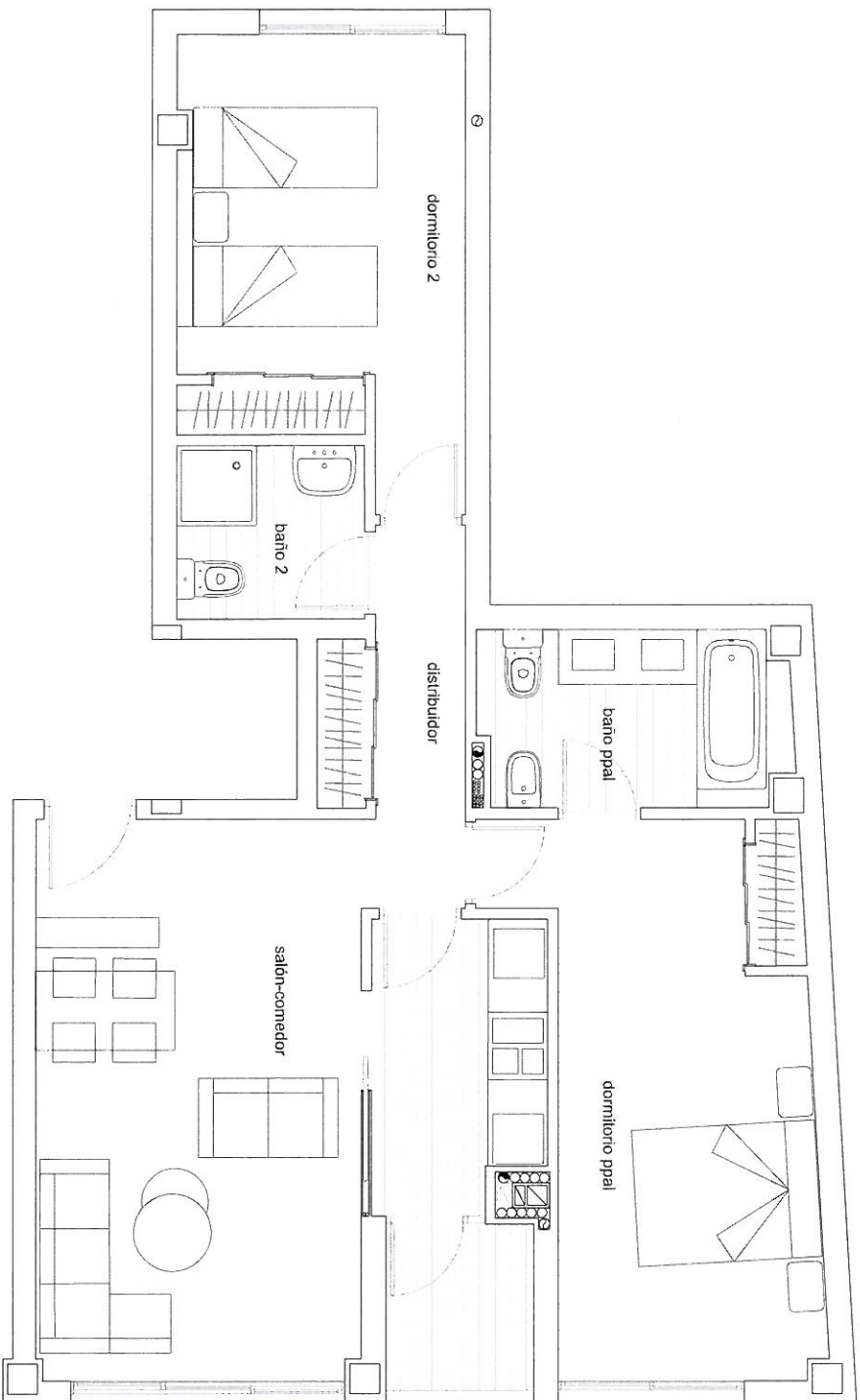

V.4



Nota:

- El presente documento es de carácter informativo y podrá experimentar variaciones por exigencias técnicas del proyecto.
- Todo el mobiliario, incluido el de la cocina, es meramente informativo. No va instalado.
- Los gros de puertas y la distribución de aparatos sanitarios no son vinculantes.
- Las superficies expresadas son aproximadas, pudiendo experimentar modificaciones por razones de índole técnica en el desarrollo de la ejecución de la obra.

** Las superficies están computadas según el Reglamento de VPP de la CAM Decreto 11/2005 (incluido el 50% de la superficie de los espacios exteriores).

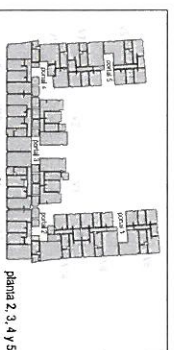
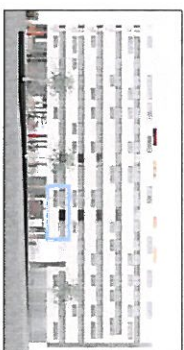

arquitectura
V.4
DE LA EMPRESA CONSTRUCTORA CALSA



lídera
CONSTRUCCIONES
SOLUCIONES
CONSTRUCCIONES

Edificio de 59 viviendas, garaje y trasteros de protección pública básica VPPB y local comercial. Parcela TRC-15A2. PAU11-1. Sancharro. MADRID

E: 1/50
diciembre 2010