



**VIVIENDA V3**

**SUPERFICIE VIVIENDA**

Superficie útil	
salon-comedor	17,55 m <sup>2</sup>
cocina	6,10 m <sup>2</sup>
distribuidor	2,75 m <sup>2</sup>
dormitorio ppal	13,25 m <sup>2</sup>
baño ppal	4,40 m <sup>2</sup>
dormitorio 2	9,30 m <sup>2</sup>
baño 2	2,75 m <sup>2</sup>

TOTAL útil interior | 56,10 m<sup>2</sup>

tendero | 2,70 m<sup>2</sup>

TOTAL útil exterior computable | 1,35 m<sup>2</sup>

TOTAL UTIL | 57,45 m<sup>2</sup>

TOTAL CONSTRUIDA | 74,01 m<sup>2</sup>

P3, 2ºD, 3ºD, 4ºD, 5ºD | 4 ud.

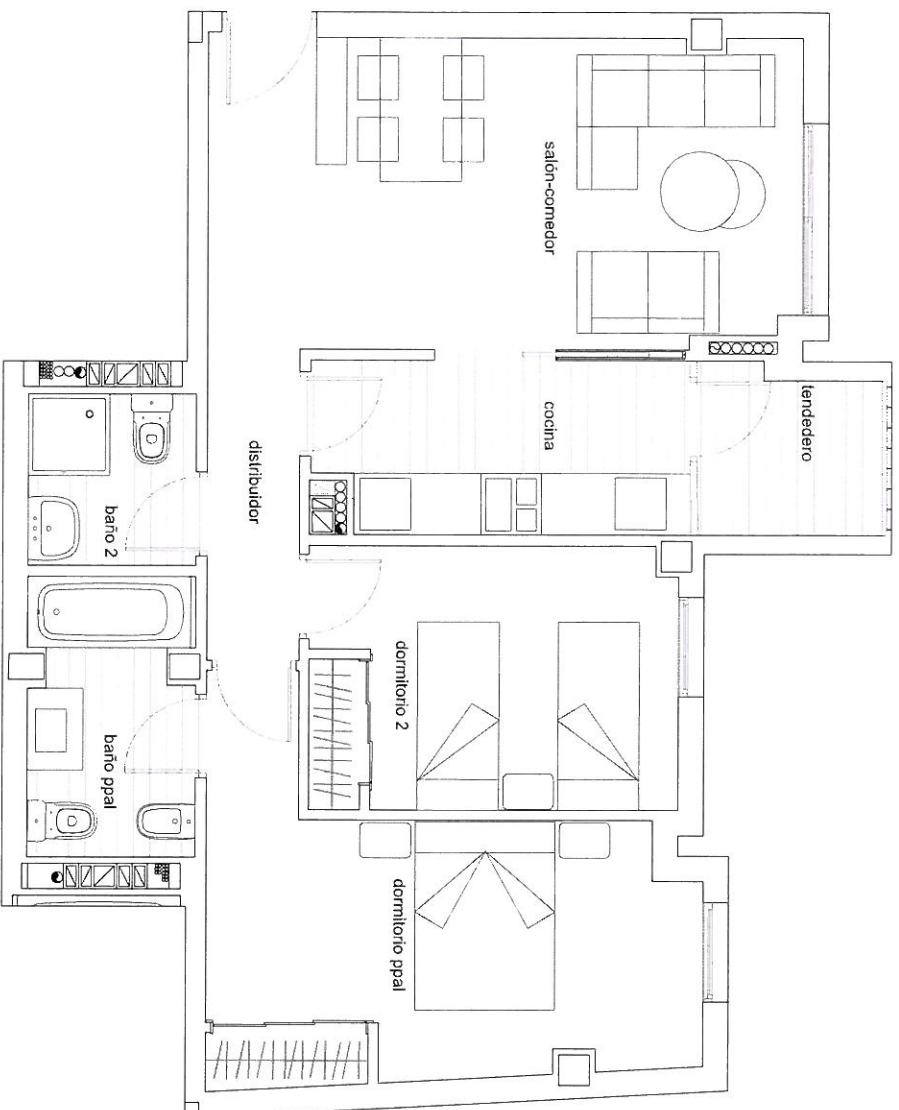

**V.3**



**\* Nota:**

- El presente documento es de carácter Informativo y podrá experimentar variaciones por exigencias técnicas del proyecto.
- Todo el mobiliario, incluido el de la cocina, es meramente Informativo. No va instalado.
- Los giros de puertas y la distribución de aparatos sanitarios no son vinculantes.
- Las superficies expresadas son aproximadas, pudiendo experimentar modificaciones por razones de índole técnica en el desarrollo de la ejecución de la obra.

\*\* Las superficies están computadas según el Reglamento de VPP de la CAM Decreto 11/2005 (incluido el 50% de la superficie de los espacios exteriores).

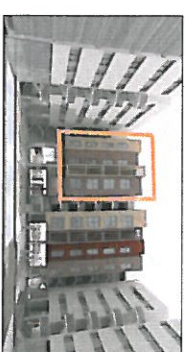

arquitectura  
**V.3**  
Lidera

VIVIENDAS tipo

AGS  
SOLUCIONES

E: 7/50  
Indicador 2010  
EDIFICIO de 59 viviendas, garaje y trasteros de protección pública básica VPPB y local comercial. Parcela TRC-15A2. PAU141. Sanchinarro, MADRID