

*** Nota:**

- El presente documento es de carácter informativo y podrá experimentar variaciones por exigencias técnicas del proyecto.
- Todo el mobiliario, incluido el de la cocina, es meramente informativo. No va instalado.
- Los giros de puertas y la distribución de aparatos sanitarios no son vinculantes.
- Las superficies expresadas son aproximadas, pudiendo experimentar modificaciones por razones de índole técnica en el desarrollo de la ejecución de la obra.

**** Las superficies están computadas según el Reglamento de VPP de la CAM Decreto 11/2005 (Incluido el 50% de la superficie de los espacios exteriores).**



VIVIENDA V-12

SUPERFICIE VIVIENDA

Superficie útil	
vestibulo	1,95 m ²
salaón-comedor	19,25 m ²
cocina	4,80 m ²
distribuidor	4,50 m ²
dormitorio ppal	14,20 m ²
baño ppal	3,75 m ²
dormitorio 2	10,95 m ²
dormitorio 3	11,50 m ²
baño 2	2,80 m ²

TOTAL útil interior 173,50 m²

lendarero 2,35 m²

TOTAL útil exterior computable 1,18 m²

TOTAL ÚTIL 74,68 m²

TOTAL CONSTRUIDA 96,20 m²

P2| 2ºA, 3ºA, 4ºA, 5ºA ud. **4**

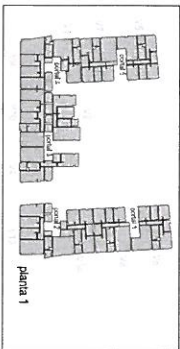

arquitectura
VIVENDAS tipo

V-12

lidera
SOLUCIONES DE VIVIENDAS
CON CALIDAD Y SOSTENIBILIDAD

E: 1/50
Iniciado 2010

EDIFICIO de 59 viviendas, garaje y trasteros de protección pública básica VPPB y local comercial.
Parcela TRC-15A2, PAUJI-4
Sanchoharro, MADRID