



VIVIENDA V11

SUPERFICIE VIVIENDA

Superficie útil	
salón-comedor	18,40 m ²
cocina	5,00 m ²
distribuidor	5,80 m ²
dormitorio ppal	13,70 m ²
baño ppal	3,95 m ²
dormitorio 2	11,50 m ²
dormitorio 3	11,55 m ²
baño 2	2,75 m ²

TOTAL útil interior	172,65 m ²
lendero	2,50 m ²
TOTAL útil exterior computable	1,25 m ²
TOTAL ÚTIL	73,90 m²
TOTAL CONSTRUIDA	95,20 m²

P3	2ºC, 3ºC, 4ºC, 5ºC	Ud.	4
----	--------------------	-----	---

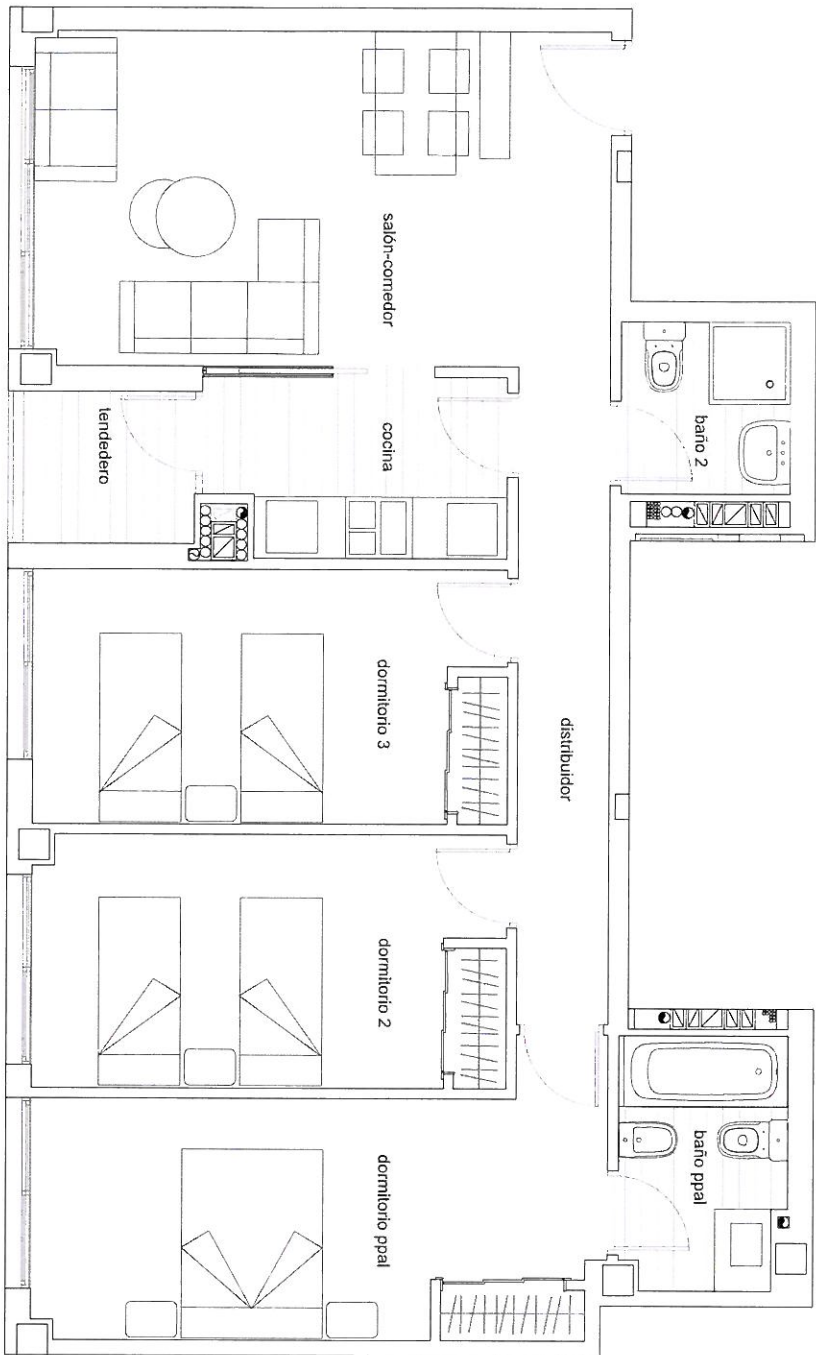
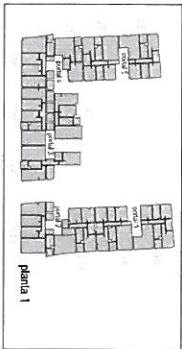

*** Nota:**

- El presente documento es de carácter informativo y podrá experimentar variaciones por exigencias técnicas del proyecto.
- Todo el mobiliario, incluido el de la cocina, es meramente informativo. No va instalado.
- Los giros de puertas y la distribución de aparatos sanitarios no son vinculantes.
- Las superficies expresadas son aproximadas, pudiendo experimentar modificaciones por razones de índole técnica en el desarrollo de la ejecución de la obra.

** Las superficies están computadas según el Reglamento de VPP de la CAM Decreto 11/2005 (Incluido el 50% de la superficie de los espacios exteriores).

arquitectura

VIVIENDAS tipo

V.11

lidera

SES

E: 1/50

febrero 2010

EDIFICIO de 59 viviendas, garaje y trasteros de protección pública básica VPPB y local comercial. Parcela TRC-15A2, PAULI4

Sanchoinarro, MADRID