

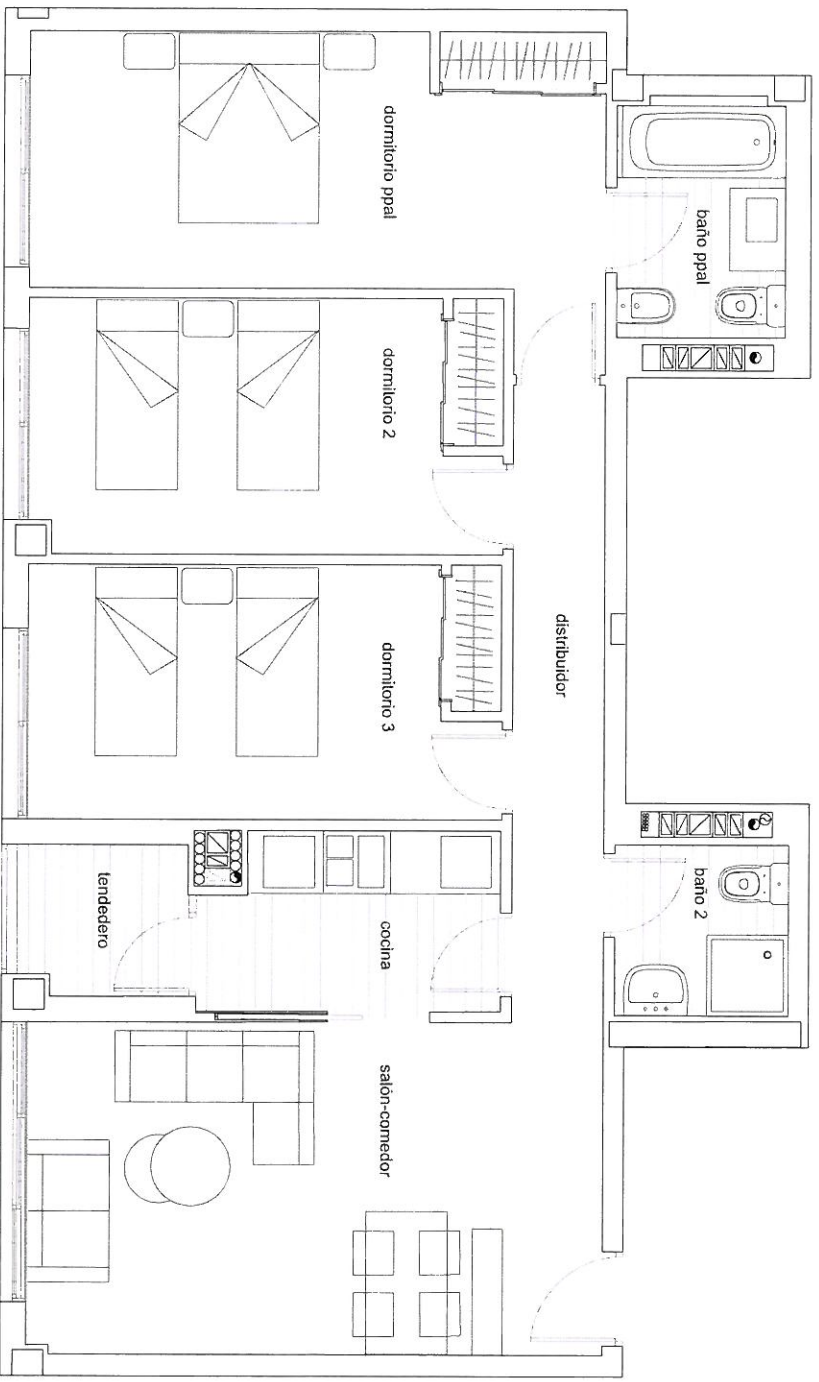

VIVIENDA V10

SUPERFICIE VIVIENDA	
Superficie útil	
salón-comedor	18,45 m²
cocina	5,00 m²
distribuidor	5,60 m²
dormitorio ppa1	14,80 m²
baño ppa1	3,85 m²
dormitorio 2	11,50 m²
dormitorio 3	11,55 m²
baño 2	2,75 m²
TOTAL útil interior	73,50 m²
lendero	2,45 m²
TOTAL útil exterior computable	1,23 m²
TOTAL UTIL	74,73 m2
TOTAL CONSTRUIDA	96,26 m2

P3 1ºB, 2ºB, 3ºB, 4ºB, 5ºB Uti. 5



*** Nota:**

- El presente documento es de carácter informativo y podrá experimentar variaciones por exigencias técnicas del proyecto.
- Todo el mobiliario, incluido el de la cocina, es meramente informativo. No va instalado.
- Los giros de puertas y la distribución de aparatos sanitarios no son vinculantes.
- Las superficies expresadas son aproximadas, pudiendo experimentar modificaciones por razones de índole técnica en el desarrollo de la ejecución de la obra.

** Las superficies están computadas según el Reglamento de VPP de la CAM Decreto 11/2005 (Incluido el 50% de la superficie de los espacios exteriores).

arquitectura
VIVIENDAS tipo V.10

V.10

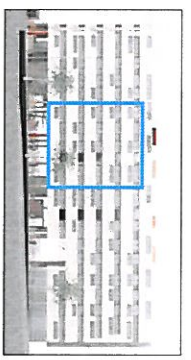

E: 1/50
Madrid 2010

EDIFICIO de 58 viviendas, garaje y trasteros de protección pública básica VPPB y local comercial. Parcela TRC-13A2. PAU14-Sanchinarro. MADRID