

* Nota:

- El presente documento es de carácter informativo y podrá experimentar variaciones por exigencias técnicas del proyecto.
- Todo el mobiliario, incluido el de la cocina, es meramente informativo. No va instalado.
- Los gros de puertas y la distribución de aparatos sanitarios no son vinculantes.
- Las superficies expresadas son aproximadas, pudiendo experimentar modificaciones por razones de índole técnica en el desarrollo de la ejecución de la obra.
- Superficies provisionales sujetas cambios para la obtención de calificación VPP de la CAM

** Las superficies están computadas según el Reglamento de VPP de la CAM

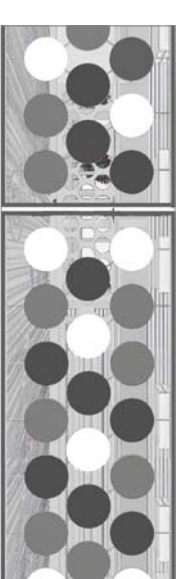

VIVIENDA V15

SUPERFICIE VIVIENDA		sup VPP**
Superficie útil		
vestibulo	2,65 m²	
salón-comedor	21,15 m²	
cocina	7,20 m²	
distribuidor	9,70 m²	
dormitorio ppal	13,70 m²	
baño ppal	4,60 m²	
dormitorio2	11,10 m²	
dormitorio3	10,20 m²	
baño 2	2,80 m²	
TOTAL útil interior 83,10 m²		
tendedero 100%	0,00 m²	
tendedero 50%	0,00 m²	
TOTAL útil interior computable 83,10 m²		
terrazza	28,55 m²	
TOTAL UTIL VENTA 91,41 m2		
TOTAL CONSTRUIDA 105,67 m2		

P2 6ºB	ud.	1
--------	-----	---

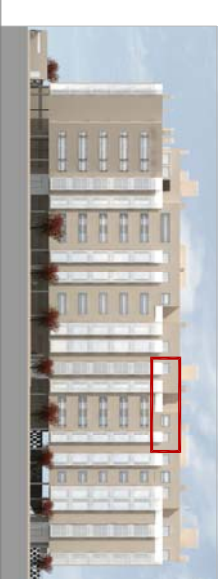

arquitectura
VIVIENDAS tipo

V15

PROYECTO
Lidera

REGADOR DEL PROYECTO
SES
Asociación Surco 198111

E: 1/75
Mayo 2010

EDIFICIO de 62 viviendas, garaje y trasteros
de protección pública precio limitado VPP L
Parcela TRC-9cm-A del PAU II-4.
Sanchoharro. MADRID