

* Nota:

- El presente documento es de carácter informativo y podrá experimentar variaciones por exigencias técnicas del proyecto.
- Todo el mobiliario, incluido el de la cocina, es meramente informativo. No va instalado.
- Los giros de puertas y la distribución de aparatos sanitarios no son vinculantes.
- Las superficies expresadas son aproximadas, pudiendo experimentar modificaciones por razones de índole técnica en el desarrollo de la ejecución de la obra.
- Superficies provisionales sujetas cambios para la obtención de calificación VPP de la CAM

** Las superficies están computadas según el Reglamento de VPP de la CAM

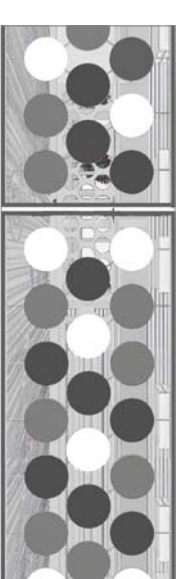

VIVIENDA V11

SUPERFICIE VIVIENDA		sup VPP**
Superficie útil		
vestibulo	2,35 m ²	
salón-comedor	19,75 m ²	
cocina	6,50 m ²	
distribuidor	7,05 m ²	
dormitorio ppal	14,10 m ²	
baño ppal	4,20 m ²	
dormitorio2	8,65 m ²	
dormitorio3	10,75 m ²	
baño 2	4,05 m ²	
TOTAL útil interior	77,40 m ²	
tendedero 100%	3,00 m ²	
tendedero 50%	1,50 m ²	
TOTAL útil interior computable	78,90 m ²	
terrazza real	0,00 m ²	
terrazza computable (20%)	0,00 m ²	
TOTAL UTIL VENTA	78,90 m2	
TOTAL CONSTRUIDA	100,33 m2	

P2 1ºB, 2ºB, 3ºB, 4ºB, 5ºB ud. 10

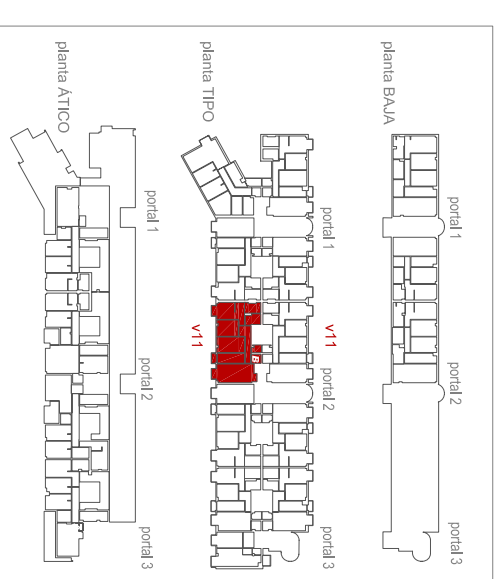

arquitectura **V.11 2** PROYECTO **Lidera** REDACCION DEL PROYECTO **ESB** Asociación Grupo Babilonia

EDIFICIO de 62 viviendas, garaje y trasteros de protección pública precio limitado VPP L Parcela TRC-9cm-A del PAU II-4. Sanchoharro. MADRID

E: 1/50  Mayo 2010