

* Nota:

- El presente documento es de carácter informativo y podrá experimentar variaciones por exigencias técnicas del proyecto.
- Todo el mobiliario, incluido el de la cocina, es meramente informativo. No va instalado.
- Los giros de puertas y la distribución de aparatos sanitarios no son vinculantes.
- Las superficies expresadas son aproximadas, pudiendo experimentar modificaciones por razones de índole técnica en el desarrollo de la ejecución de la obra.
- Superficies provisionales sujetas cambios para la obtención de calificación VPP de la CAM

** Las superficies están computadas según el Reglamento de VPP de la CAM

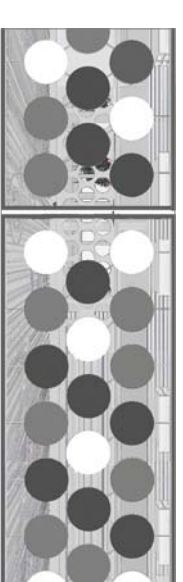

VIVIENDA V10

SUPERFICIE VIVIENDA		sup VPP**
Superficie útil		
vestibulo	2,45 m ²	
salón-comedor	20,85 m ²	
cocina	6,75 m ²	
distribuidor	7,35 m ²	
dormitorio ppal	14,00 m ²	
baño ppal	4,20 m ²	
dormitorio2	8,95 m ²	
dormitorio3	11,25 m ²	
baño 2	4,05 m ²	
TOTAL útil interior	79,85 m²	
tendedero 100%	3,00 m ²	
tendedero 50%	1,50 m ²	
TOTAL útil interior computable	81,35 m²	
terrazza real	0,00 m ²	
terrazza computable (20%)	0,00 m ²	
TOTAL UTIL VENTA	81,35 m2	
TOTAL CONSTRUIDA	103,44 m2	

P1	1°C, 2°C, 3°C, 4°C, 5°C	5	ud.
----	-------------------------	---	-----

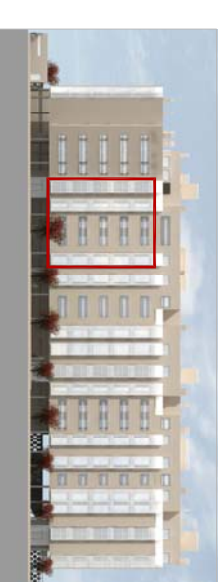

arquitectura
VIVIENDAS tipo

V.10

PROYECTO
Lidera

REDACCION DEL PROYECTO
ESB
Asociación Surco Surco 11

EDIFICIO de 62 viviendas, garaje y trasteros de protección pública precio limitado VPPPL
Parcela TRC-9cm-A del PAU II-4.



E: 1/50

Mayo 2010

Sanchoharro. MADRID