

* Nota:

- El presente documento es de carácter informativo y podrá experimentar variaciones por exigencias técnicas del proyecto.
- Todo el mobiliario, incluido el de la cocina, es meramente informativo. No va instalado.
- Los giros de puertas y la distribución de aparatos sanitarios no son vinculantes.
- Las superficies expresadas son aproximadas, pudiendo experimentar modificaciones por razones de índole técnica en el desarrollo de la ejecución de la obra.
- Superficies provisionales sujetas cambios para la obtención de calificación VPP de la CAM

** Las superficies están computadas según el Reglamento de VPP de la CAM

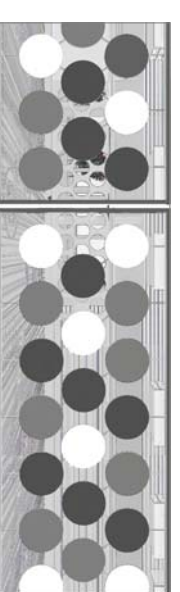

VIVIENDA V1

SUPERFICIE VIVIENDA	sup VPP**
Superficie útil	
vestibulo	1,35 m ²
salón-comedor-cocina	19,80 m ²
distribuidor	1,55 m ²
dormitorio ppal	11,55 m ²
baño ppal	4,20 m ²

TOTAL útil interior	38,45 m ²
tendedero 100%	3,55 m ²
tendedero 50%	1,78 m ²
TOTAL útil interior computable	40,23 m ²
terrazza real	0,00 m ²
terrazza computable (20%)	0,00 m ²
TOTAL UTIL VENTA	40,23 m2
TOTAL CONSTRUIDA	51,15 m2

P3 1°C, 2°C, 3°C, 4°C, 5°C 5 ud.

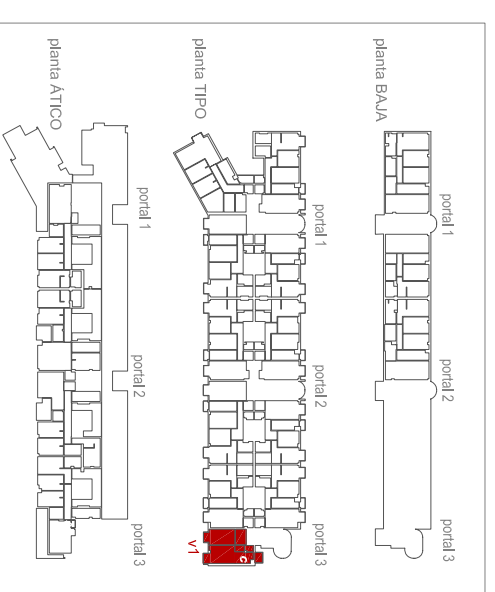

arquitectura
VIVIENDAS tipo



PROYECTO
Lidera

REDACCION DEL PROYECTO
ES
Asociación Urbanística

E: 1/50
Mayo 2010

EDIFICIO de 62 viviendas, garaje y trasteros de protección pública precio limitado VPP L
Parcela TRC-9cm-A del PAU II-4.
Sanchoharro. MADRID