

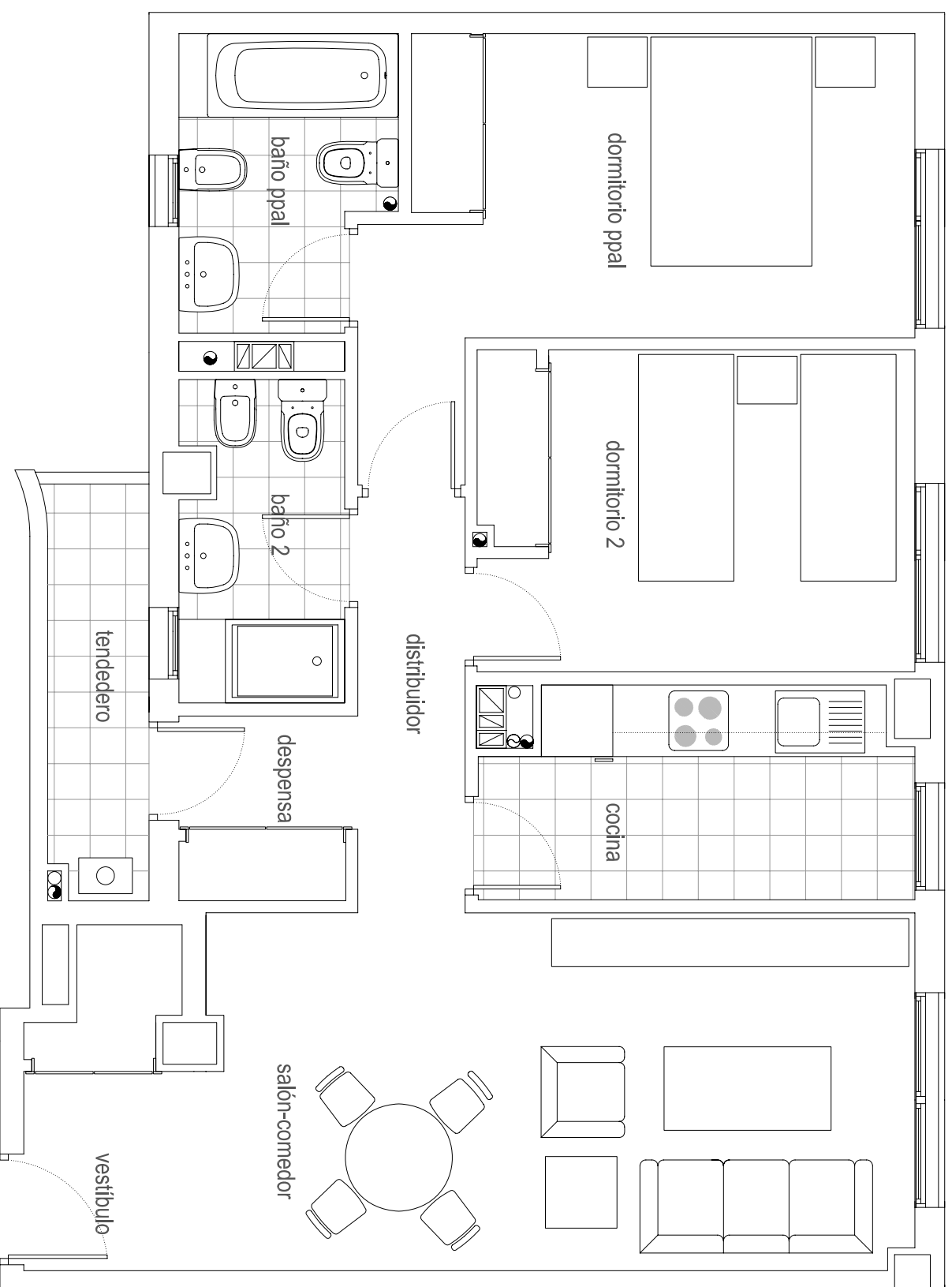

VIVIENDA V9

SUPERFICIE VIVIENDA	sup VPP**
Superficie útil	
vestibulo	3,25 m ²
salón-comedor	18,40 m ²
cocina	6,25 m ²
despensa	2,40 m ²
distribuidor	3,15 m ²
dormitorio ppal	12,25 m ²
baño ppal	4,20 m ²
dormitorio2	9,90 m ²
baño 2	3,70 m ²
TOTAL útil interior	63,50 m²
tendedero	3,20 m ²
TOTAL útil exterior computable	1,60 m²
TOTAL UTIL	65,10 m2
TOTAL CONSTRUIDA	82,65 m2

P3 bajo C	ud.
	1

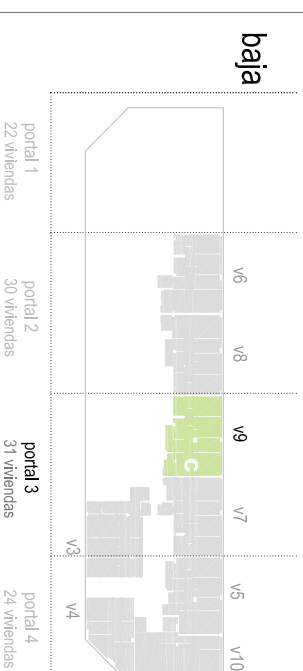

V.9

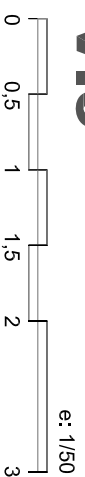

*** Nota:**

- El presente documento es de carácter informativo y podrá experimentar variaciones por exigencias técnicas del proyecto.
- Todo el mobiliario, incluido el de la cocina, es meramente informativo. No va instalado.
- Los giros de puertas y la distribución de aparatos sanitarios no son vinculantes.
- Las superficies expresadas son aproximadas, pudiendo experimentar modificaciones por razones de índole técnica en el desarrollo de la ejecución de la obra.

** Las superficies están computadas según el Reglamento de VPP de la CAM Decreto 11/2005 (incluido el 50% de la superficie de los espacios exteriores).

arquitectura
VIVIENDAS tipo

V.9

PROYECTO
"Las Suertes de el Ensanche"
Soc. coop. mist.
AGAS
Asociación Urban. Bar. 11



E: 1/50

Enero 2011

EDIFICIO de 107 viviendas, garaje y trasteros de protección pública VPP y local comercial.
Parcela 6.10 - UE6-UZP 1.03.

Ensanche de Vallecas. MADRID