

VIVIENDA V4	
<b>SUPERFICIE VIVIENDA</b>	<b>sup VPP**</b>
Superficie útil	
vestibulo	1,50 m <sup>2</sup>
salón-comedor	18,00 m <sup>2</sup>
cocina	6,65 m <sup>2</sup>
despensa	2,40 m <sup>2</sup>
distribuidor	2,65 m <sup>2</sup>
dormitorio ppal	10,90 m <sup>2</sup>
baño ppal	4,55 m <sup>2</sup>
<b>TOTAL útil interior</b>	<b>46,65 m<sup>2</sup></b>
tendedero	3,15 m <sup>2</sup>
<b>TOTAL útil exterior computable</b>	<b>1,58 m<sup>2</sup></b>
<b>TOTAL UTIL</b>	<b>48,23 m<sup>2</sup></b>
<b>TOTAL CONSTRUIDA</b>	<b>62,05 m<sup>2</sup></b>

<b>P1</b> bajo C	<b>ud.</b> 1
------------------	-----------------

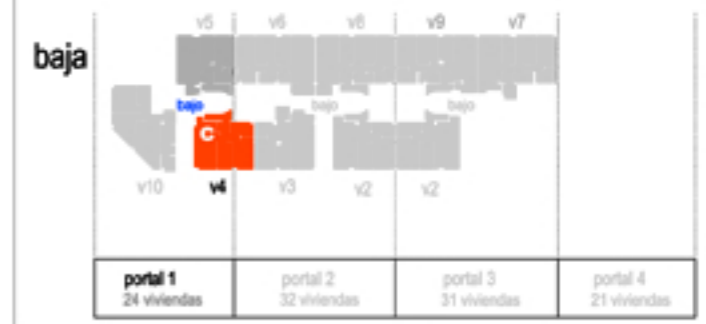
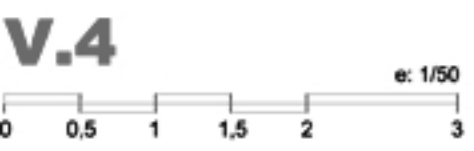

- \* Nota:
- El presente documento es de carácter informativo y podrá experimentar variaciones por exigencias técnicas del proyecto.
  - Todo el mobiliario, incluido el de la cocina, es meramente informativo. No va instalado.
  - Los giros de puertas y la distribución de aparatos sanitarios no son vinculantes.
  - Las superficies expresadas son aproximadas, pudiendo experimentar modificaciones por razones de índole técnica en el desarrollo de la ejecución de la obra.

\*\* Las superficies están computadas según el Reglamento de VPP de la CAM Decreto 11/2005 ( incluido el 50% de la superficie de los espacios exteriores).

arquitectura **V.4** VIVIENDAS tipo

PROPIEDAD: "Las Suertes de el Ensanche" Snc. coop. mad.

RECTOR DEL PROYECTO:

10 septiembre 2009

E: 1/50

**EDIFICIO de 108 viviendas, garaje y trasteros de protección pública VPP y local comercial.**  
Parcela 6.10 - UE6-UZP 1.03.  
Ensanche de Vallecas. MADRID